Server APRS IWØURG

Vedi lo stato del server http://iw0urg.ddns.net:14501

Come acquisire la lista automatica dei server APRServe.txt tramite questo spazio WEB e in modo automatico

Usando il programma UI-VIEW è molto facile settare un Server in maniera automatica

Versione a 32 Bit

Per prima cosa lanciate il programma

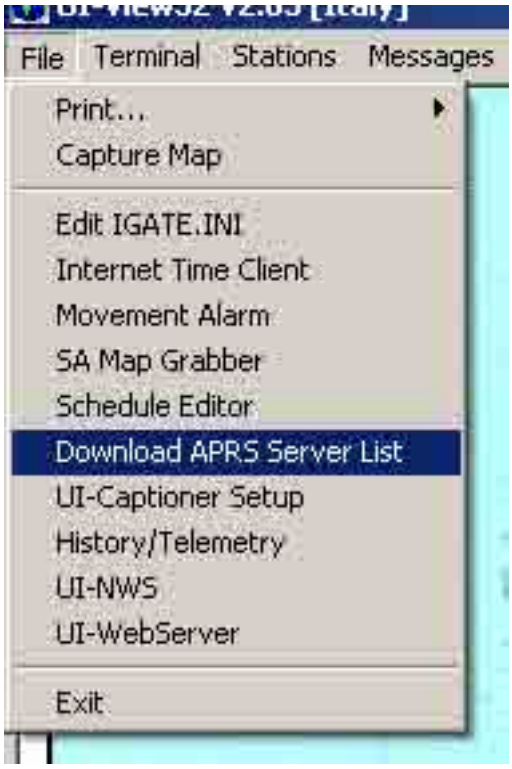

Cliccate sulla barra dei strumenti alla voce File e andate alla voce Dowload



Inserite il seguente indirizzo www.iw0urg.it/APRServe.txt



Ora non resta che andare sulla voce Setup e di seguito cliccate ARPS Server Setup

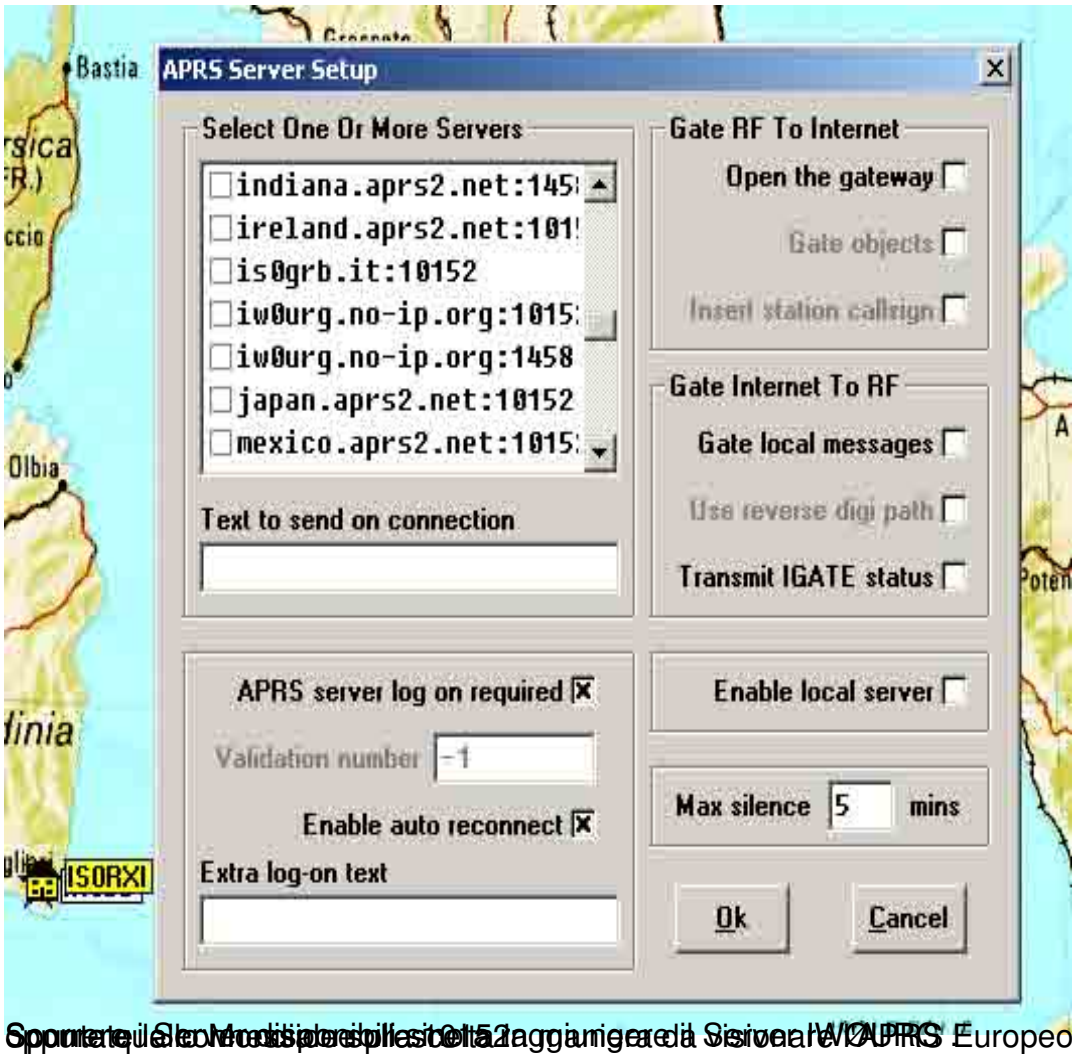

Sopratutto il Server Modificabile si potrà aggiungere il Server IW APRS Europeo sulla porta 14580,

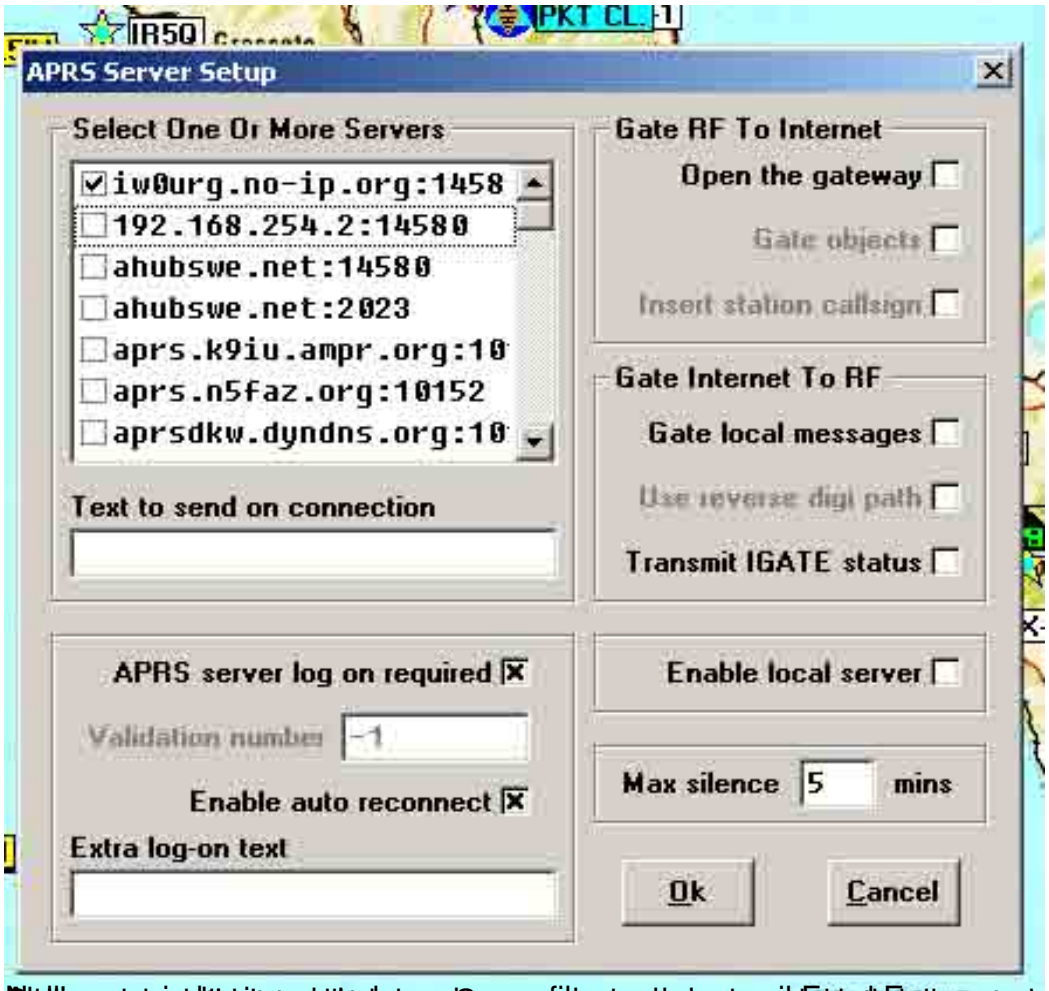

" Validation Number "

Per ottenere il proprio Validation Code si può utilizzare la pagina web del server APRS IR3IP, inserendo il proprio nominativo nell'apposto form si ottinene il codice di 5 cifre per cui si può procedere inserendolo nella casellina del Validation numberal al posto del -1:

http://www.ir3ip.net/act/aprs.php

Il Validation Code è indipendente dall'SSID.
Quindi iwØurg-5 e iwØurg-2, avranno lo stesso codice di identificazione.

Non rimane altro che connettere il server.

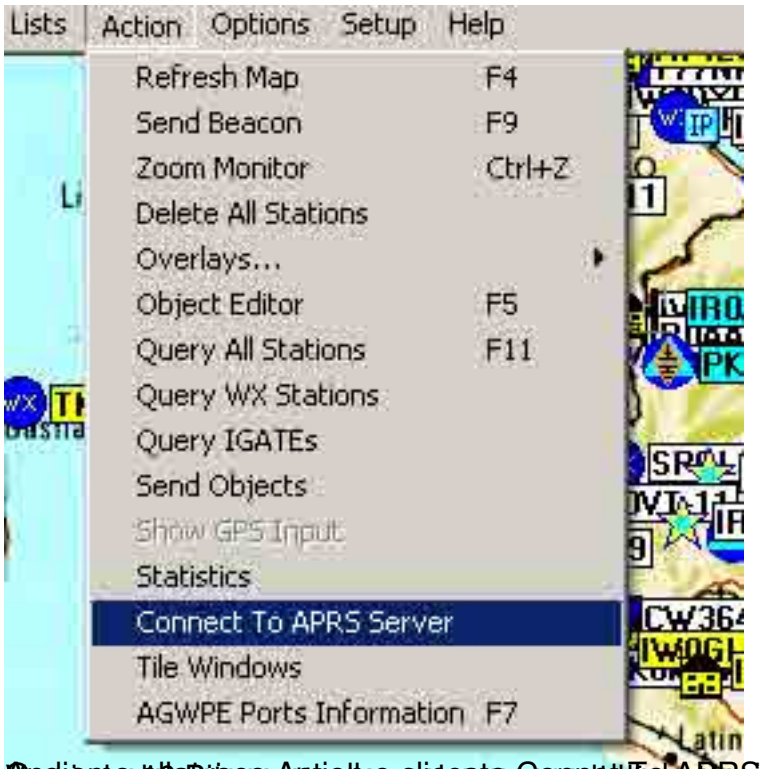

APRS presenti in rete collegati via Internet

Buon divertimento in APRS

73 de iw0urg Siro